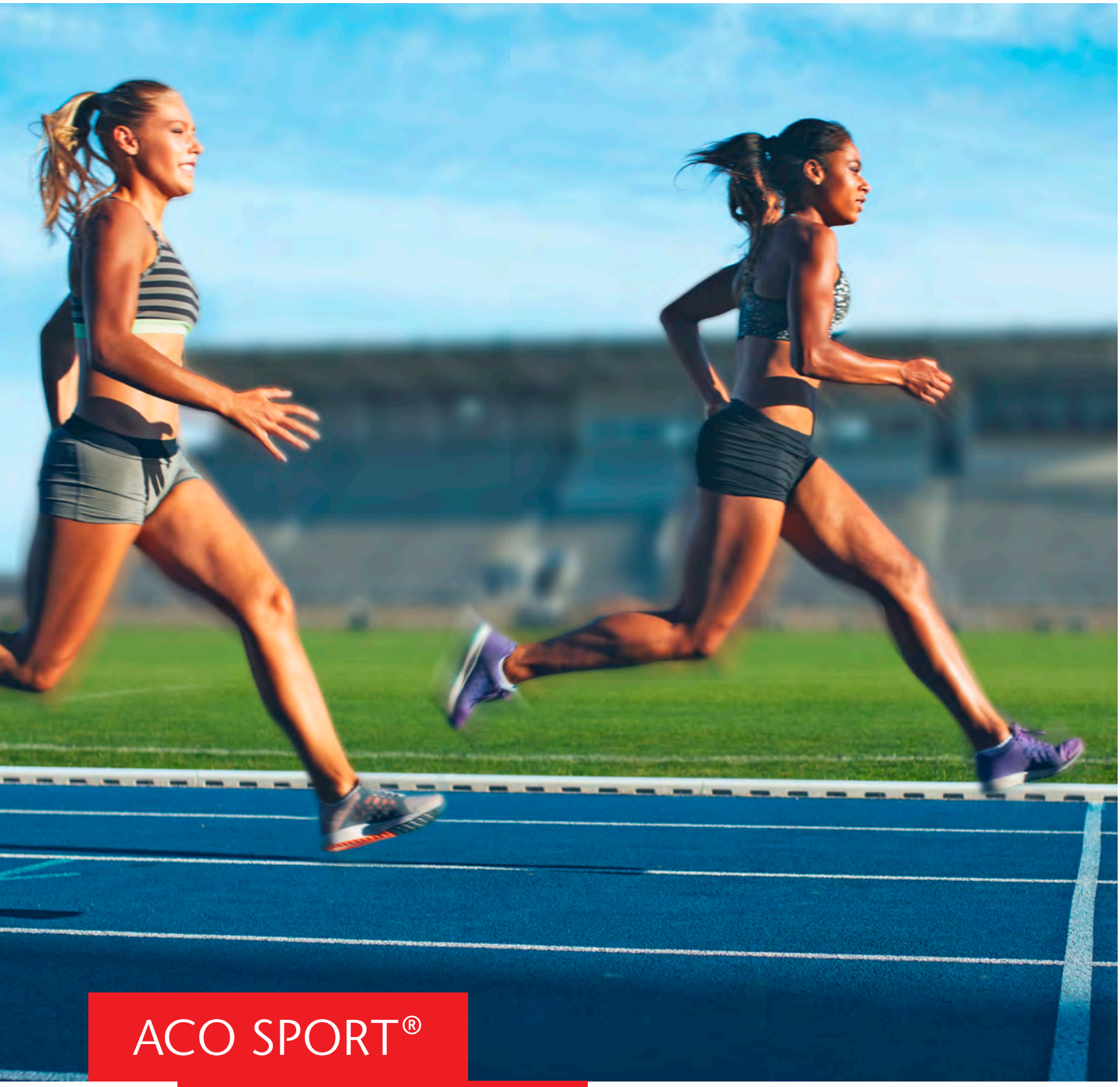

ACO SPORT®

Preisliste 2023

Entwässerungssysteme und Bauelemente
für Sportstättenbau – gültig ab 01.03.2023

Freie Fahrt im Skatepark

Zur Entwässerung der Oberflächen bei Rollsportanlagen haben sich Punktabläufe aus Edelstahl bewährt. Durch den Werkstoff sind sie korrosions- und witterungsbeständig sowie robust. Die sportfunktionell angepassten Abdeckungen haben einen großen Einlaufquerschnitt, sind verletzungssicher und schraubarretiert. Eine hervorragende Überrollbarkeit ohne Widerstand ist gewährleistet.

Fracht + Ladehilfsmittel (Deutschland Festland)

Nettowarenwert < 300,- €	55,- € Mindermengenfracht
Nettowarenwert < 1.750,- €	100,- € Mindermengenfracht
Nettowarenwert > 1.750,- €	frachtfrei
Paketsendung bis 15 kg	20,- €
Express, Betonware & Insellieferung auf Anfrage	
Europalette	23,00 €
(Gutschrift bei Rückgabe abzgl. 4,- €/Pal.)	

Alle Sendungen: frei befahrbare Baustelle und unabgeladen!

Transportschäden sind sofort bei Anlieferung auf den Transportpapieren zu vermerken und schriftlich zu melden.

Rücksendungen sind nach vorheriger Absprache möglich für frachtfrei zurückgesandte einwandfreie, wiederverkaufsfähige Ware. Gutschrift abzgl. 20 %, Sonderanfertigungen sind ausgeschlossen.

Die Preise aus dieser Preisliste verstehen sich zzgl. der jeweils gültigen **Mehrwertsteuer.**

Inhaltsverzeichnis

ACO SPORT® Laufbahn-Entwässerungssystem LW 125 4

Gedeckte Kastenrinne 4
Schlitzrinne 4
Abdeckungen 4
Einlauf- und Revisionskästen 5
Zubehör 5

ACO SPORT® Linienentwässerung 6

Civicline Rinnenkörper ohne Sohlengefälle 6
Zubehör 6
Civicline Roste 7
Monoblock Rinnenkörper ohne Sohlengefälle 8
Zubehör 8

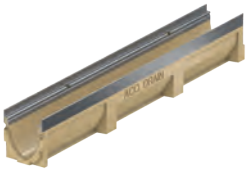

ACO SPORT® Laufbahn- und Flächenentwässerungssystem 9

Muldenrinnen LW 185 aus Polymerbeton 9
Zubehör für alle Muldenrinnen 9

ACO SPORT® Kunstrasen-System für nicht polverfüllten Kunstrasen 10

Muldenrinne LW 185 aus Polymerbeton mit Klemmschiene 10
Einfassungsborde für Kunstrasen 10

ACO SPORT® Bauelemente 10

ACO SPORT® Punktablauf 10
ACO SPORT® Elastic Randsteine 11
ACO SPORT® Elastic Sandfangrinne 11
ACO SPORT® Einfassungen aus Beton 12
ACO SPORT® Mulde aus Beton 12
ACO SPORT® Bauelemente zur Verkabelung 12

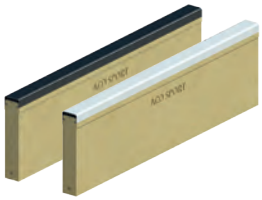

ACO SPORT® Stahlelemente 12

Punktablauf Typ ino 720 aus Edelstahl für Skate-/Rollsportanlagen 12

ACO SPORT® Filtrationsschacht 13

ACO SPORT® Filtrationsschacht und Abdeckplatten 13

Allgemeine Geschäftsbedingungen 14

Unverbindliche Preisempfehlung zzgl. Umsatzsteuer

ACO SPORT® Laufbahn-Entwässerungssystem LW 125

Gedeckte Kastenrinne

Produkt	Länge [cm]	Breite [cm]	Höhe [cm]	Gewicht [kg]	Art.-Nr.	Preis [EUR]
Rinne LW 125 für Standardradien						
gerade	100	16,0	20,0	17,3	2000076 (00581)	**28,25**
Radius 36,5 m	100	16,0	20,0	17,3	2000077 (00582)	**28,25**
Rinne LW 125 für Sonderradien						
Radius R1 (<36,5 m)	100	16,0	20,0	17,3	2000083 (00591)	**41,10**
Radius R3 (>36,5 m)	100	16,0	20,0	17,3	2000084 (00592)	**41,10**

Produkt	Länge [cm]	Breite [cm]	Höhe [cm]	Gewicht [kg]	Art.-Nr.	Preis [EUR]
Rinne LW 125 für Standardradien mit 4 cm Aufkantung						
gerade	100	17,5	24,0	19,3	2000079 (00585)	**32,55**
Radius 36,5 m	100	17,5	24,0	19,3	2000080 (00586)	**32,55**
Rinne LW 125 für Sonderradien						
Radius R1 (<36,5 m)	100	17,5	24,0	19,3	2000085 (00595)	**43,25**
Radius R3 (>36,5 m)	100	17,5	24,0	19,3	2000086 (00596)	**43,25**

Schlitzrinne

Produkt	Länge [cm]	Breite [cm]	Höhe [cm]	Gewicht [kg]	Art.-Nr.	Preis [EUR]
Schlitzrinne LW 125 komplett überschichtbar für Standardradien, ohne Anschlagstege						
gerade	100,0	16,0	18,7	27,6	2000081 (00587)	**49,35**
Radius 36,5 m	100,0	16,0	18,7	27,6	2000082 (00588)	**49,35**
Schlitzrinne LW 125 komplett überschichtbar für Sonderradien, ohne Anschlagstege						
Radius R1 (<36,5 m)	100,0	16,0	18,7	27,6	2000087 (00597)	**60,00**
Radius R3 (>36,5 m)	100,0	16,0	18,7	27,6	2000088 (00598)	**60,00**

Produkt	Länge [cm]	Breite [cm]	Höhe [cm]	Gewicht [kg]	Art.-Nr.	Preis [EUR]
Schlitzrinne LW 125 beidseitig beschichtbar, mit Anschlagstegen und Verkrallnut						
gerade	100,0	16,0	20,0	28,7	2005175 (15547)	**51,75**
Radius 36,5 m	100,0	16,0	20,0	28,7	2005177 (15550)	**51,75**

Produkt	Länge [cm]	Breite [cm]	Höhe [cm]	Gewicht [kg]	Art.-Nr.	Preis [EUR]
Schlitzrinne LW 125 einseitig beschichtbar, mit Anschlagsteg, Verkrallnut, Mähkante						
gerade	100,0	16,0	20,0	30,9	2005164 (15519)	**54,65**
Radius 36,5 m	100,0	16,0	20,0	30,9	2005167 (15525)	**54,65**

Unverbindliche Preisempfehlung zzgl. Umsatzsteuer

Abdeckungen

Produkt	Länge	Breite	Höhe	Gewicht	Art.-Nr.	Preis
	[cm]	[cm]	[cm]	[kg]		[EUR]
Kunststoffabdeckung für gedeckte Rinne LW 125, aus GFUP						
gerade	99,8	16,0	5,0	2,4	2000037 (00360)	**44,05**
Radius 36,5 m	99,8	16,0	5,0	2,4	2000038 (00361)	**44,05**

Mobile Kunststoffabdeckung für Schlitzrinne LW 125, aus GFUP						
gerade	99,8	16,0	5,0	2,4	2000040 (00363)	**52,75**
Radius 36,5 m	99,8	16,0	5,0	2,4	2000039 (00362)	**52,75**

Stirnwand für Kunststoffabdeckungen						
Stirnwand mit Kleber	3,0	15,0	5,0	0,1	2000043 (00366)	**54,35**

Einlauf- und Revisionskästen

Produkt	Länge	Breite	Höhe	Gewicht	Art.-Nr.	Preis
	[cm]	[cm]	[cm]	[kg]		[EUR]
Einlaufkasten mit Schlammeimer						
EK höhengleich	50,0	16,0	48,3	18,5	2000089 (00601)	**108,20**
EK mit 4 cm Aufkantung	50,0	17,5	52,3	18,7	2000090 (00603)	**112,50**
EK für Schlitzrinne	50,0	16,5	48,3	16,7	2000091 (00604)	**165,85**

Revisionselement für Schlitzrinne						
Revisionselement	50,0	16,5	19,8	11,2	2005188 (15574)	**106,10**

Einlaufkasten mit Schlammeimer						
kpl. überschichtbar Stahl	50,0	16,0	4,0	2,0	2005386 (15720)	**43,25**
zweiseitig beschichtbar	50,0	16,0	5,3	6,0	2005176 (15549)	**36,55**
einseitig beschichtbar	50,0	16,0	5,3	7,4	2005166 (15523)	**38,70**
Arretierung für Schlitzdeckel					2005168 (15526)	**12,85**

Zubehör

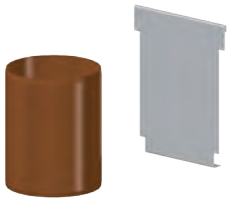

Produkt	Länge	Breite	Höhe	Gewicht	Art.-Nr.	Preis
	[cm]	[cm]	[cm]	[kg]		[EUR]
Rohrstutzen DN 160	20,0			0,4	2000009 (00058)	**8,05**
Stirnwand Stahl verzinkt		16,0	20,0	0,4	2005380 (15714)	**24,55**
Polymerspachtelmasse				0,5	1000388 (02163)	**36,30**

Unverbindliche Preisempfehlung zzgl. Umsatzsteuer

ACO SPORT® Linienentwässerung

Civicline Rinnenkörper ohne Sohlengefälle

LW 100, Klassen A 15 - C 250
Kantenschutz verzinkt

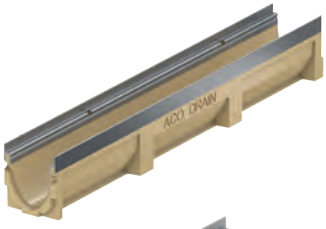

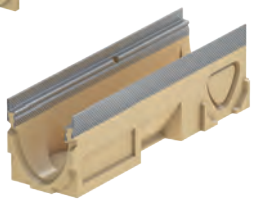

Produkt	Länge [cm]	Breite [cm]	Höhe [cm]	Gewicht [kg]	Art.-Nr.	Preis [EUR]
Rinnenkörper						
Höhe 150 mm	100,0	13,5	15,0	14,3	2003428 (132800)	**89,44**
Höhe 175 mm	100,0	13,5	17,5	15,9	2003436 (132820)	**89,44**
mit LLD-Rohranschluss DN/OD 110						
Höhe 160 mm	100,0	13,5	16,0	16,9	2003435 (132814)	**103,46**
Höhe 185 mm	100,0	13,5	18,5	19,5	2003438 (132824)	**103,46**
mit ausschlagbarer Vorformung, mit seitl. Vorformungen f. Eck-, T- und Kreuzverbindungen						
Höhe 150 mm	50,0	13,5	15,0	8,6	2003434 (132811)	**67,71**
Höhe 175 mm	50,0	13,5	17,5	9,7	2003437 (132821)	**67,71**

Einlaufkasten mit Schlammeimer und ausschneidbarer Anschlussschablone						
	50,0	13,5	45,0	26,0	2003439 (132828)	**226,59**

Zubehör

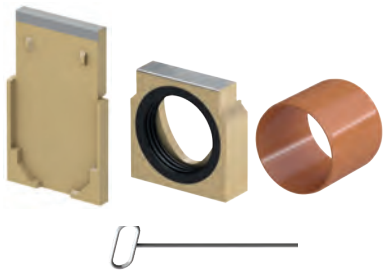

Produkt	Länge [cm]	Breite [cm]	Höhe [cm]	Gewicht [kg]	Art.-Nr.	Preis [EUR]
Kombistirnwand	2,0			1,6	2003469 (132870)	**28,04**
Stirnwand für Rinnenende	3,0		15,0	1,4	2003470 (132871)	**32,17**
Stirnwand für Rinnenende	3,0		17,5	1,5	2003471 (132872)	**32,17**
Rohrstutzen DN 100	10,0			0,2	2000008 (00056)	**6,95**
Rosthaken				0,3	2003475 (132876)	**25,65**

Unverbindliche Preisempfehlung zzgl. Umsatzsteuer

Civicline Roste

Klassen A 15 – C 250
mit schraubloser Arretierung Drainlock

Produkt	Länge	Breite	Höhe	Gewicht	Art.-Nr.	Preis
	[cm]	[cm]	[cm]	[kg]		[EUR]
Klasse A 15 – Stegrost						
Stahl verzinkt	100,0	12,3	10	1,9	2003455 (132850)	**26,20**
Stahl verzinkt	50,0	12,3	10	0,9	2003456 (132851)	**22,07**

Klasse B 125 – Maschenrost						
Stahl verzinkt	100,0	12,3	30x10	3,0	2003457 (132853)	**58,90**
Stahl verzinkt	50,0	12,3	30x10	1,5	2003458 (132854)	**33,04**
Klasse B 125 – Compositrost (schwarz)						
Kunststoff	50,0	12,3	8	0,8	2003461 (132859)	**27,72**
Kunststoff geschlossen	50	12,3		0,8	2072999 (132729)	**28,85**
Klasse B 125 – Stegrost						
Gusseisen EN-GJS	50,0	12,3	12	2,3	2002423 (12676)	**35,00**

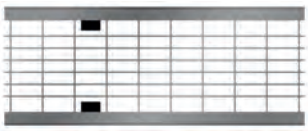

Klasse C 250 – Maschenrost						
Stahl verzinkt	100,0	12,3	23x11	3,5	2003459 (132856)	**84,77**
Stahl verzinkt	50,0	12,3	23x11	2,2	2003460 (132857)	**53,47**
Klasse C 250 – Stegrost						
Gusseisen EN-GJS	50,0	12,3	12	4,2	2003463 (132860)	**40,86**
Klasse C 250 – Compositrost (schwarz)						
Kunststoff	50,0	12,3	8	0,9	2003464 (132862)	**38,15**

Unverbindliche Preisempfehlung zzgl. Umsatzsteuer

Monoblock Rinnenkörper ohne Sohlengefälle

Polymerbeton in monolithischer Bauweise ohne Klebefuge, LW 100, Klassen A 15 – D 400, Schlitzweite 8 mm

Produkt	Länge	Breite	Höhe	Gewicht	Art.-Nr.	Preis
	[cm]	[cm]	[cm]	[kg]		[EUR]
Rinnenkörper						
Rinnenkörper	100,0	15,0	23,0	32,8	2001572 (10832)	**109,45**

Revisionselement mit Stegrost aus Gusseisen, schraublose Arretierung						
mit ausschlagbarer Vorformung für senkr. Rohranschluss	50,0	15,0	24,0	14,0	2001576 (10836)	**188,51**
mit LLD-Rohranschluss DN/OD 110	50,0	15,0	24,0	14,0	2001575 (10835)	**188,51**

Einlaufkasten mit Schlammeimer und Stegrost aus Gusseisen						
DN 110	50,0	15,0	50,0	31,3	2001577 (10837)	**206,47**
DN 160	50,0	15,0	50,0	31,5	2001578 (10838)	**206,47**

Zubehör

Produkt	Länge	Breite	Höhe	Gewicht	Art.-Nr.	Preis
	[cm]	[cm]	[cm]	[kg]		[EUR]
Kombistirnwand	2,0			1,6	2001573 (10833)	**15,68**
Stirnwand für Rinnenende	3,0			1,4	2001574 (10834)	**34,31**
Rohrstutzen DN 100	10,0			0,2	2000008 (00056)	**6,95**
Rohrstutzen DN 160	15,0			0,5	2000009 (00058)	**8,05**
Geruchsverschluss DN160				1,9	2000451 (02638)	**45,34**
Rosthaken				0,3	2003475 (132876)	**26,16**
Polymerspachtelmasse				0,5	2000388 (02163)	**36,30**

Monoblock – Monolithische Entwässerungsrinnen

Monoblock ist ein Entwässerungssystem in monolithischer Bauweise: Rinne und Abdeckung werden in einem Guss aus Polymerbeton gefertigt: eine äußerst stabile Einheit ohne lose Teile, auch die Klebefuge entfällt. Der Werkstoff Polymerbeton bietet extreme Belastbarkeit und Langlebigkeit bei einem geringen spezifischen Gewicht. Das macht die Monoblock Systeme besonders verarbeitungsfreundlich.

Unverbindliche Preisempfehlung zzgl. Umsatzsteuer

ACO SPORT® Laufbahn- und Flächenentwässerungssystem

Muldenrinnen LW 185 aus Polymerbeton

Produkt	Länge	Breite	Höhe	Gewicht	Art.-Nr.	Preis
	[cm]	[cm]	[cm]	[kg]		[EUR]
Muldenrinne mit Betonanker für Rundbahnen mit Tennenbelag						
gerade	100,0	25,0	7,0	28,2	2005183 (15569)	**40,00**
Radius 36,6 m	100,0	25,0	7,0	28,2	2005184 (15570)	**40,00**
Einlaufkasten mit Eimer und Composit-Stegrost	60,0	25,0	35,3	30,0	2000114 (00812)	**149,85**

Muldenrinne mit Betonanker u. Verkrallnut f. Rundbahnen mit elastischem Laufbahnbelag						
gerade	100,0	25,0	7,0	26,1	2005382 (15716)	**41,10**
Radius 36,6 m	100,0	25,0	7,0	26,1	2005383 (15717)	**41,10**
Einlaufkasten mit Eimer und Composit-Stegrost	60,0	25,0	35,3	30,0	2005384 (15718)	**155,15**

Muldenrinne gerade mit Betonanker für rechteckige Spielfelder						
gerade	100,0	22,0	6,0	17,7	2005180 (15566)	**35,80**
Einlaufkasten mit Eimer und Composit-Stegrost	60,0	22,0	34,8	22,0	2005182 (15568)	**144,50**

Zubehör

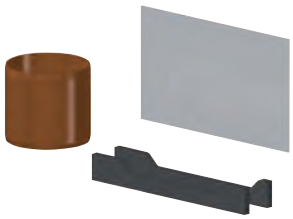

Produkt	Länge	Breite	Höhe	Gewicht	Art.-Nr.	Preis
	[cm]	[cm]	[cm]	[kg]		[EUR]
Rohrstutzen DN 100	10,0			0,2	2000008 (00056)	**6,95**
Stirnwand Stahl verzinkt		25,0	15,0	0,3	2005381 (15715)	**20,80**
Dehnungsprofilset (2 St.)		25,0		0,05	2005374 (15708)	**6,45**
Feinfiltersack für Schlammeimer				0,15	2000289 (01618)	**15,50**

Unverbindliche Preisempfehlung zzgl. Umsatzsteuer

ACO SPORT® Kunstrasen-System für **nicht** polverfüllten Kunstrasen

Muldenrinne LW 185 aus Polymerbeton mit Klemmschiene

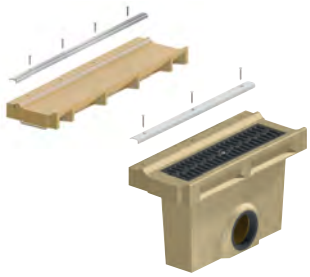

Produkt	Länge	Breite	Höhe	Gewicht	Art.-Nr.	Preis
	[cm]	[cm]	[cm]	[kg]		[EUR]
Muldenrinne a. Polymerbeton m. Betonanker u. Winkelschiene f. Kunstrasenklemmung						
Muldenrinne gerade	100,0	26,0	7,5	30,6	2005395 (15737)	**60,25**
Einlaufkasten mit Eimer und Composit-Stegrost	60,0	26,0	36,3	33,5	2005396 (15738)	**161,55**

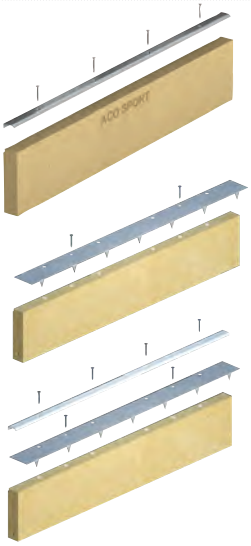

Produkt	Länge	Breite	Höhe	Gewicht	Art.-Nr.	Preis
Einfassungsborde für Kunstrasen						
Bord mit Alu-Klemmschiene und Befestigungszubehör V2A	100,0	5,0	18,0	12,0	2000212 (01182)	**36,80**
Bord mit verzinkter Krallschiene für Shockpads und Befestigungszubehör V2A	100,0	5,0	18,0	12,2	2074668 (01184)	**41,10**
Bord mit Klemm- und Krallschiene für Shockpads und Befestigungszubehör V2A	100,0	5,0	18,0	12,5	2074669 (01185)	**53,90**

ACO SPORT® Bauelemente

ACO SPORT® Punktablauf

Produkt	Länge	Breite	Höhe	Gewicht	Art.-Nr.	Preis
	[cm]	[cm]	[cm]	[kg]		[EUR]
Punktablauf aus Polymerbeton inkl. Eimer Einlauf einseitig						
mit Abdeckung braun für Randsteinbreite 5 cm	50,0	15,5	35,5	22,4	2000338 (01865)	**133,30**
mit Abdeckung braun für Randsteinbreite 6 cm	50,0	15,5	35,5	22,4	2000381 (02035)	**133,30**

Produkt	Länge	Breite	Höhe	Gewicht	Art.-Nr.	Preis
Punktablauf aus Polymerbeton inkl. Eimer Einlauf zweiseitig						
mit Abdeckung braun für Randsteinbreite 5 cm	50,0	15,5	35,5	18,5	2000339 (01866)	**133,30**
mit Abdeckung braun für Randsteinbreite 6 cm	50,0	15,5	35,5	18,5	2000382 (02036)	**133,30**

Unverbindliche Preisempfehlung zzgl. Umsatzsteuer

ACO SPORT® Elastic Randsteine

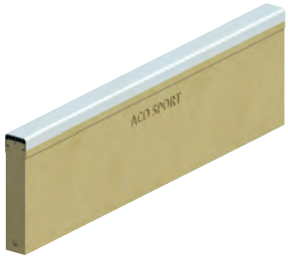

Produkt	Länge	Breite	Höhe	Gewicht	Art.-Nr.	Preis
	[cm]	[cm]	[cm]	[kg]		[EUR]
ACO SPORT Elastic Randsteine						
Gummi schwarz	100,0	5,0	20,0	12,5	2000303 (01690)	**35,10**
	100,0	5,0	25,0	14,6	2000190 (01035)	**37,30**
	100,0	6,0	20,0	16,6	2000189 (01034)	**41,65**
	100,0	6,0	30,0	18,3	2000191 (01036)	**43,80**
	50,0	6,0	30,0	9,2	2000269 (01573)	**32,32**
	100,0	6,0	40,0	23,7	2000192 (01037)	**50,30**
	50,0	6,0	40,0	10,3	2000270 (01574)	**33,45**
	100,0	10,0	20,0	23,6	2000328 (01773)	**71,25**
	100,0	10,0	25,0	26,8	2000329 (01774)	**75,60**
Gummi COEX weiße Oberfläche	100,0	5,0	20,0	12,7	2000302 (01689)	**42,55**
	100,0	5,0	25,0	15,2	2000165 (00962)	**45,70**
	100,0	6,0	20,0	17,2	2000164 (00961)	**48,85**
	100,0	6,0	30,0	18,0	2000166 (00963)	**50,95**
	50,0	6,0	30,0	9,2	2000267 (01571)	**35,20**
	100,0	6,0	40,0	24,0	2000167 (00964)	**57,25**
	50,0	6,0	40,0	10,3	2000268 (01572)	**39,40**

ACO SPORT Elastic Randstein-Winkelstück						
Gummi schwarz	25/25	5,0	25,0	8,9	2000193 (01041)	**40,20**
	25/25	6,0	30,0	12,5	2000240 (01380)	**50,70**
	25/25	6,0	40,0	13,2	2000194 (01042)	**61,20**
Gummi COEX weiße Oberfläche	25/25	5,0	25,0	9,3	2000168 (00968)	**44,40**
	25/25	6,0	30,0	12,7	2000241 (01381)	**54,90**
	25/25	6,0	40,0	13,4	2000169 (00969)	**65,40**

ACO SPORT® Elastic Sandfangrinne

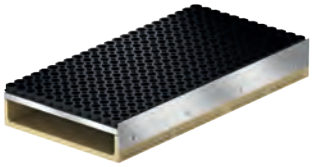

Produkt	Länge	Breite	Höhe	Gewicht	Art.-Nr.	Preis
	[cm]	[cm]	[cm]	[kg]		[EUR]
ACO Sport Elastic Sandfangrinne mit Rost und Gummimatte						
Innenrinne	100,0	50,0	14,0	42,5	2000249 (01474)	**181,50**
	56,0	50,0	14,0	24,5	2000251 (01476)	**161,50**
Außenrinne	100,0	50,0	14,0	40,2	2000250 (01475)	**197,00**
	56,0	50,0	14,0	23,1	2000252 (01477)	**177,00**
Stirnwand			14,0	0,7	2005185 (15571)	**23,30**

Unverbindliche Preisempfehlung zzgl. Umsatzsteuer

ACO SPORT® Einfassungen aus Beton

Abnahme in vollen Paletten

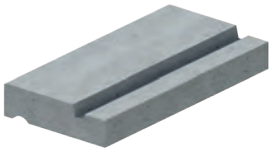

Produkt	Länge	Breite	Höhe	Gewicht	Art.-Nr.	Preis
	[cm]	[cm]	[cm]	[kg]		[EUR]
Einfassungsplatte aus Beton mit Verkrallnut für ET-Belag						
gerade mit Anschlagsteg	50,0	25,0	7,0	18,0	2005379 (15713)	**15,65**
Dehnfugenplatten (Set = 2 Stück)	1,0	25,0	15,0	0,1	2005375 (15709)	**15,55**
					Fracht auf Anfrage	

Einfassungsbord aus Beton mit Verkrallnut für ET-Belag						
gerade mit Anschlagsteg	100,0	8,0	20,0	34,5	2005397 (15739)	**23,45**
					Fracht auf Anfrage	

ACO SPORT® Bauelemente zur Verkabelung

Produkt	Länge	Breite	Höhe	Gewicht	Art.-Nr.	Preis
	[cm]	[cm]	[cm]	[kg]		[EUR]
Kabelverteilerschacht, Belastungsklasse B 125						
mit beschichtbarer Abdeckung und Lochblech zur Steckdosenmontage	60,0	60,0	60,0	89,0	2000229 (01333)	**688,00**
mit verzinkter Riffelblechabdeckung für Pflasterflächen und Lochblech zur Steckdosenmontage	60,0	60,0	60,3	89,0	2005169 (15540)	**802,00**

ACO SPORT® Stahlelemente

Punktablauf Typ ino 720 aus Edelstahl für Skate-/Rollsportanlagen

Produkt	Ø	Höhe	Gewicht	Art.-Nr.	Preis
	[cm]	[cm]	[kg]		[EUR]
Punktablauf rund mit Lochrost, Werkstoff 1.4301 (V2A)					
Punktablauf DN 100 waagerecht, mit Schlammeimer	30,5	35,0	9,5	2005148 (15427)	**575,00**
Punktablauf DN 150 waagerecht, mit Schlammeimer	30,5	45,0	10,7	2005150 (15429)	**575,00**

Unverbindliche Preisempfehlung zzgl. Umsatzsteuer

ACO SPORT® Filtrationsschacht

Effektive Filterung von Niederschlagswasser

	Produkt		D1*	H*	Gewicht	Art.-Nr.	Preis
			[cm]	[cm]	[kg]		[EUR]
ACO SPORT® Filtrationsschacht							
	Typ 1000	500 qm	100	206,5	2.760,0		**6.420,00**
	Typ 1500	1.385 qm	150	238,5	4.600,0		**11.321,50**
	Typ 1750	1.900 qm	175	244,5	7.230,0		**15.987,70**
	Typ 2200	5.000 qm	220	245,5	7.800,0	3007122	**20.622,70**
Aufbau							
als Abdeckplatte	1x LW 625		100	31,5	575,0	2030695	**856,70**
	1x LW 800		150	31,5	1.275,0	2030716	**2.525,50**
	2x LW 625		175	36,5	1.965,0	2030718	**2.270,70**
	1x LW 800		220	36,5	2.477,0	2030733	**3.252,20**
als Übergangsplatte mit Abdeckplatte	1x LW 625		100	58,0	1.046,0	2030915	**1.313,70**
	1x LW 625		150	66,0	1.566,0	2030916	**2.093,50**
	1x LW 625		175	71,0	2.427,0	2030917	**2.642,30**
	1x LW 625		220	71,0	3.026,0	2030918	**2.815,00**

* D1 = Innendurchmesser
H = Gesamthöhe

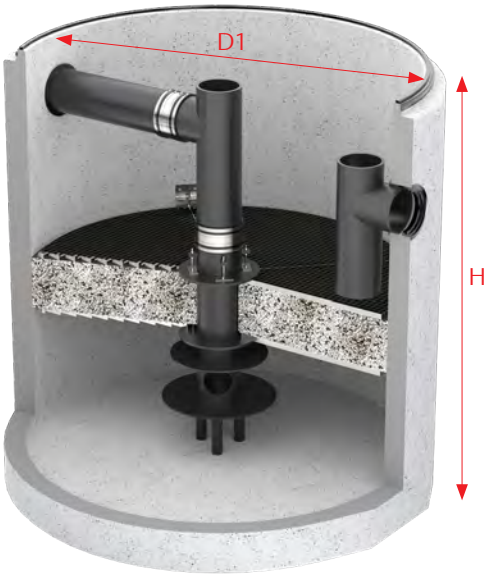

Filtrationsschacht Typ 2200

Aufbau 1

Aufbau 2

Unverbindliche Preisempfehlung zzgl. Umsatzsteuer

Allgemeine Geschäftsbedingungen

§ 1 Allgemeines
1. Für die Geschäftsabwicklung mit Kunden, die nicht Verbraucher im Sinne des § 13 BGB sind und alle diesbezüglichen Lieferungen und Leistungen einschließlich Werkleistungen gelten ausnahmslos unsere nachstehenden Vertragsbedingungen, sofern nicht schriftlich etwas anderes vereinbart ist. Die deutsche Fassung der Vertragsdokumente ist für die Ermittlung des Regelungsinhalts des Vertrages maßgeblich. Unsere AGB gelten gegenüber Unternehmern auch für alle künftigen Geschäftsbeziehungen, ohne dass sie hierzu nochmals ausdrücklich vereinbart werden müssen. Unsere AGB werden durch die Auftragserteilung bzw. Bestellung vom Kunden anerkannt und sind wesentlicher Bestandteil jeder Vertragsbeziehung. Sie können in ihrer jeweils aktuellen Fassung jederzeit auf unserer Website unter der URL https://www.aco-inotec.de zwecks Ansicht, Speicherung oder Ausdruck abgerufen werden.
2. Unsere vertraglichen Leistungen erbringen wir grundsätzlich nur unter Ausschluss der Einbeziehung Allgemeiner Geschäftsbedingungen unserer Vertragspartner, es sei denn, wir erkennen diese vor Ausführung unserer Leistung ausdrücklich an. AGB unserer Vertragspartner, die wir zuvor nicht ausdrücklich anerkannt haben, sind für uns daher unverbindlich, auch wenn wir ihnen nicht im Einzelfall vor oder bei der Vornahme unserer Leistung ausdrücklich widersprochen haben.
3. Unsere AGB gelten stets auch dann, wenn wir in Kenntnis entgegenstehender oder von unseren Bedingungen abweichenden Bedingungen unseres Vertragspartners unsere Leistungen vorbehaltlos ausführen. In diesem Fall gilt die widerspruchslose Annahme unserer Leistung durch den Vertragspartner als Zustimmung zur vertraglichen Einbeziehung unserer AGB.
4. Sämtliche Vereinbarungen, die inhaltlich von Regelungen in diesen AGB abweichen, bedürfen bei Verträgen zwischen uns und Unternehmern i.S.d. § 14 Abs. 1 BGB zu ihrer Wirksamkeit stets der Schriftform, es sei denn, dass für den konkreten Einzelfall nachweislich mündlich auf die Einhaltung des Formerfordernisses verzichtet wurde. Entsprechendes gilt für alle späteren Änderungen und Ergänzungen von Verträgen. Unsere Erfüllungsgehilfen haben keine Befugnis, selbständig Ihnen gegenüber auf die Einbeziehung unserer AGB oder einzelner Bestimmungen unserer AGB in den Vertrag zu verzichten.

§ 2 Vertragsgegenstand, Vertragsabschluss
1. Vertragsgegenstand ist – soweit nicht anders vereinbart – die Lieferung von vorrätigen Waren aus dem gegenwärtigen Lieferprogramm oder die Erbringung von bestimmten Werkleistungen.
2. Produktbeschreibungen (soweit es sich nicht um Montage- und Installationsanleitungen i.S.d. § 434 Abs. 2 Nr. 3 BGB handelt), Preisspezifikationen, Beispielrechnungen und Konzeptpapiere dienen regelmäßig nur der Information und sind rechtlich nicht verbindlich. Öffentliche Äußerungen i.S.d. § 434 Abs. 3 Nr. 2 b) BGB von unserer Seite werden nur dann Bestandteil eines Vertrags mit einem Unternehmer i.S.d. § 14 BGB, wenn im konkreten Vertrag ausdrücklich hierauf Bezug genommen wird.
3. Konstruktive und technische Änderungen der vereinbarten Leistungen behalten wir uns vor, soweit sie zumutbar sind und auch unsere geänderte Leistung den Anforderungen des § 434 Abs. 1 BGB entspricht.
4. Unsere Angebote sind bis zur schriftlichen Auftragsbestätigung oder auftragsgemäßer Bestätigung stets freibleibend. Mündliche Vereinbarungen und Nebenabreden sind für uns nur verbindlich, wenn sie von uns schriftlich bestätigt werden. Vereinbarungen gelten vorbehaltlich nachweislicher oder offensichtlicher Rechen- oder Schreibfehler und Inhaltsirrtümer.
5. An Kostenvoranschlägen, Zeichnungen und anderen Unterlagen behalten wir uns das Eigentums- und Urheberrecht vor. Sie dürfen Dritten nicht zugänglich gemacht werden und sind unaufgefordert komplett an uns zurückzugeben, wenn der Auftrag nicht an uns erteilt wird. Die Fertigung von Kopien oder Abschriften ist untersagt. Kundenseitige Zweckbestimmungen oder Produktionsanforderungen sind nur dann vertragsbestimmend, wenn sie einvernehmlich schriftlich festgelegt sind.
6. Beratungsleistungen sind nicht Vertragsgegenstand, soweit sie nicht gesetzlich zwingend vertragliche Nebenleistungen darstellen.

§ 3 Preise/Versand
1. Für Preise und Versand gelten die jeweils gültigen Programmangebote sowie Preislisten.
2. Unsere Preise verstehen sich zuzüglich der gesetzlichen Umsatzsteuer und gelten ab Werk einschließlich freier Verladung, Transportmittel und nicht abgeladen.
3. Die Ware wird in branchenüblicher Weise verpackt und geliefert. Paletten sowie Sonderverpackungen werden gesondert berechnet.
4. Für alle Lieferungen berechnen wir regelmäßig eine handelsübliche Frachtkosten- und Kommissionierungspauschale. Soweit die tatsächlichen Fracht- und Kommissionierungskosten den pauschalierten Betrag nicht nur unerheblich übersteigen, sind wir im Einzelfall berechtigt, gegen entsprechenden Nachweis anstelle der Pauschale die uns entstandenen tatsächlichen Kosten beim Kunden abzurechnen.

§ 4 Lieferfristen
1. Angegebene Liefertermine sind unverbindlich, sofern nicht ein verbindlicher Liefertermin vereinbart ist. Geraten wir in Verzug, kann der Kunde uns eine angemessene Nachfrist setzen und nach deren Ablauf vom Vertrag zurücktreten, soweit eine Erfüllung für ihn nicht von Interesse ist.
2. Rohstoff- oder Energiemangel, Streik, Aussperrungen, Verkehrsstörungen und behördliche Verfügungen sowie Liefer- und Ausführungsterminüberschreitung von Vorlieferanten, Betriebsstörungen, Fälle höherer Gewalt und andere Umstände, die von uns oder einem für uns arbeitenden Betrieb nicht zu vertreten sind, verlängern, soweit sie unsere Liefer- und Leistungsfähigkeit beeinträchtigen, unsere Lieferfristen in angemessenem Rahmen. Sind wir aufgrund vorgenannter Ereignisse nicht in der Lage, für einen Zeitraum von 6 Monaten zu leisten, so sind wir berechtigt, von dem Vertrag zurückzutreten, wenn wir den Vertragspartner unverzüglich über das Leistungshindernis informieren und bereits geleistete Gegenleistungen zurückerstatten, soweit diese nicht berechtigte Teillieferungen betreffen.
3. Zum Rücktritt sind wir auch dann berechtigt, wenn nach erteilter Auftragsbestätigung unvorhersehbare außergewöhnliche Erhöhungen von Rohstoff- und Energiekosten eintreten, die sich auf die Kalkulation auswirken, und Sie einer angemessenen und zulässigen Erhöhung des vereinbarten Preises nicht innerhalb einer Woche ab Zugang unseres Erhöhungsverlangens zustimmen.
4. Die Einhaltung der vereinbarten Lieferfrist setzt die Erfüllung der Vertragspflichten des Kunden voraus.

§ 5 Mängelhaftung
1. Der Kunde ist verpflichtet, die gelieferte Ware bei der Übergabe unverzüglich zu untersuchen und äußerlich erkennbare Mängel unverzüglich schriftlich mitzuteilen. Im Übrigen sind Beanstandungen von Lieferungen unter sofortiger Einstellung etwaiger Bearbeitung, Benutzung oder Weiterveräußerung unverzüglich schriftlich anzuzeigen, verborgene Mängel unverzüglich nach ihrer Entdeckung. Unsere in angemessener Zeit ergehenden Weisungen sind abzuwarten. Versäumt der Kunde die ordnungsgemäße Untersuchung und / oder Mängelanzeige, ist unsere Haftung für den nicht bzw. nicht rechtzeitig oder nicht ordnungsgemäß angezeigten Mangel nach den gesetzlichen Vorschriften ausgeschlossen. Bei einer zum Einbau, zur Anbringung oder Installation bestimmten Ware gilt dies auch dann, wenn der Mangel infolge der Verletzung einer dieser Pflichten erst nach der entsprechenden Verarbeitung offenbar wurde; in diesem Fall bestehen insbesondere keine Ansprüche des Käufers auf Ersatz entsprechender Kosten ("Aus- und Einbaukosten").
2. Aus Sachmängeln, die den Wert oder die Tauglichkeit der Ware zu dem uns erkennbaren Gebrauch nicht oder nur unwesentlich beeinträchtigen, kann der Kunde keine Rechte herleiten.
3. Bei begründeten Mängelrügen haben wir das Recht zur Wahl, zum Zwecke der Nacherfüllung zu unseren Lasten entweder eine Nachbesserung an der als mangelhaft erkannten Ware vorzunehmen, Ersatz in gleichartiger Ware zu leisten oder aber die Ware gegen Erstattung des Kaufpreises zurückzunehmen. Erhöhen sich die Kosten der Nacherfüllung dadurch, dass die Ware an einen anderen Ort als den bestimmungsgemäßen Ort verbracht wurde, so gehen die zusätzlich entstehenden Kosten insoweit auf den Kunden über. Leistet dieser für die von ihm zu tragenden Kosten keine Sicherheit, so sind wir berechtigt, die Nacherfüllung zu verweigern. Für Kosten einer durch den Käufer selbst durchgeführten Mangelbehebung haben wir nur dann aufzukommen, wenn wir hierzu eine schriftliche Zustimmung gegeben haben oder eine Ersatzvornahme wegen Gefahr im Verzuge oder Leistungsverzug unsererseits erforderlich war. Die Nacherfüllung durch uns beinhaltet weder den Ausbau, die Entfernung oder Desinstallation der mangelhaften Sache noch den Einbau, die Anbringung oder die Installation einer mangelfreien Sache, wenn wir ursprünglich nicht zu diesen Leistungen verpflichtet waren; Ansprüche des Kunden auf Ersatz entsprechender Kosten ("Aus- und Einbaukosten") bleiben unberührt.
4. Der Anspruch auf Mangelhaftung erlischt dann, wenn ein Schaden durch unsachgemäße Behandlung, Anwendung von Gewalt und dergleichen verursacht worden ist. Dies gilt insbesondere, wenn von uns erteilte Einbauanleitungen, Verarbeitungshinweise sowie Bedienungsanleitungen oder sonstige Hinweise nicht beachtet werden. Wir übernehmen ebenfalls keine Gewähr in den Fällen, in denen unsere Produkte mit anderen Systemen kombiniert werden. Das Risiko, dass verschiedene Systeme fehlerfrei kombinierbar sind, trägt der Kunde. Ist ein einheitliches System von uns Vertragsgegenstand, so übernehmen wir Gewähr zu den oben genannten Bedingungen.
5. Weitergehende Ansprüche, insbesondere auf Ersatz von Schäden, die nicht an

dem Liefergegenstand selbst entstanden sind, sind ausgeschlossen. Bei Fremderzeugnissen beschränkt sich unsere Haftung auf die Abtretung der Ansprüche, die uns gegen den Lieferer zustehen, soweit es sich nicht um offenkundige Mängel handelt, die wir hätten erkennen müssen.
6. Der Nacherfüllungsanspruch, das Recht auf Rücktritt, Minderung sowie Schadenersatz verjährt vorbehaltlich der §§ 202, 438 Abs. 3, 479 BGB in zwei Jahren ab Ablieferung. Für Ansprüche aus dem Produkthaftungsgesetz und in den Fällen des Vorsatzes bleibt es bei der gesetzlichen Verjährung.
7. Es wird keine Gewähr in den Fällen übernommen, in denen der Kunde gesetzliche oder technische Vorschriften nicht beachtet.

§ 6 Haftung
1. Führt ein Sachmangel oder eine andere Pflichtverletzung zu einem Schaden, so haften wir nach den gesetzlichen Bestimmungen, sofern es sich um einen Personenschaden handelt, der Schaden unter das Produkthaftungsgesetz fällt oder auf Vorsatz oder grober Fahrlässigkeit beruht.
2. Sofern der Schaden auf einer schuldhaften Verletzung einer wesentlichen Vertragspflicht beruht, haften wir im Übrigen nur für den vertragstypischen Schaden.
3. Weitergehende vertragliche und deliktische Ansprüche des Vertragspartners sind ausgeschlossen. Wir haften insbesondere nicht für Schäden, die nicht am Liefergegenstand selbst entstanden sind, und für entgangenen Gewinn oder sonstige Vermögensschäden des Vertragspartners, es sei denn, wir handeln vorsätzlich oder grob fahrlässig.
4. Im Falle der Verletzung einer vorvertraglichen Pflicht oder eines schon bei Vertragsschluss bestehenden Leistungshindernisses beschränkt sich unsere Ersatzpflicht auf das negative Interesse.
5. Für Aus- und Einbaukosten im Rahmen der Mangelbeseitigung haften wir im Vertragsverhältnis mit Unternehmern i.S.d. § 14 BGB nur im Falle einer schuldhaften Pflichtverletzung und im Umfang sowie unter den Voraussetzungen des § 439 Abs. 3 BGB.

§ 7 Zahlungsbedingungen
1. Zahlungen sind sofort und ohne Abzug zu leisten.
2. Sie gelten erst ab dem Tage als geleistet, an welchem wir über den gesamten Rechnungsbetrag verlustfrei verfügen können. Die Annahme von Schecks, Wechseln, Akkreditiven oder Ähnlichem wird vorbehalten und gilt nur erfüllungshalber. Hiermit verbundene Zinsen, Kosten und Spesen trägt im vollem Umfange der Kunde.
3. Für die Dauer eines Zahlungsverzuges berechnen wir unter Vorbehalt der Geltendmachung weiteren Verzugschadens vom Tage der Fälligkeit an Verzugszinsen in Höhe von 8 Prozentpunkten über dem jeweils geltenden Basiszinssatz. Der Nachweis eines höheren oder geringeren Schadens bleibt beiden Vertragspartnern vorbehalten.
4. Auch im Falle der Zwischenabrechnung sind wir vorbehaltlich der Geltendmachung weiterer Rechte berechtigt, nach eigenem Ermessen und ohne Mitteilung an den Käufer die Erfüllung des Vertrages bis zur Zahlungsaufnahme einzustellen oder das Vertragsverhältnis nach zweimaligem Zahlungsverzug aufzulösen und die gelieferte Ware zurückzuverlangen. Für die weitere Erfüllung kann Vorauszahlung verlangt werden.
5. Ein Zurückbehaltungsrecht oder eine Aufrechnung ist nur mit unbestrittenen oder rechtskräftig festgestellten Gegenforderungen zulässig. Eine Abtretung von Ansprüchen durch den Kunden ist nur mit unserer ausdrücklichen Zustimmung zulässig.

§ 8 Eigentumsvorbehalt
1. Wir behalten uns an sämtlichen von uns gelieferten Waren das Eigentum vor, bis der Kunde sämtliche, auch die künftig entstehenden Forderungen aus der Geschäftsverbindung, insbesondere auch einen etwaigen Kontokorrent-Saldo, bezahlt hat. Der Kunde darf die Vorbehaltsware im Rahmen eines ordentlichen Geschäftsbetriebes mit Waren verbinden oder vermischen, die nicht uns gehören. In diesem Falle erwerben wir Miteigentum gemäß §§ 947, 948 BGB.
2. Bei Zahlungsrückstand oder anderem vertragswidrigem Verhalten auf Kundenseite sind wir auch ohne vorherige Fristsetzung berechtigt, zurückzutreten und die Vorbehaltslieferung zurückzunehmen. Während des Bestehens des Eigentumsvorbehalts ist eine Veräußerung, Verpfändung, Sicherungsübereignung oder sonstige Verfügung über die gekaufte Ware nur mit unserer schriftlichen Zustimmung zulässig. Bei teilweiser oder gänzlicher Nichterfüllung der Zahlungsverpflichtung sind Warenrückholung, Demontage, Einstellung weiterer Lieferungen und dergleichen sofort und ohne gerichtliche Schritte zulässig. In Höhe der nachgewiesenen Kosten kann Schadensersatz geltend gemacht werden.
3. Der Kunde ist ferner berechtigt, die gelieferten Waren im Rahmen eines ordentlichen Geschäftsbetriebes zu be- oder verarbeiten. Soweit eine neue Sache durch Be- oder Verarbeitung von Vorbehaltsware entsteht, stehen sämtliche Eigentumsrechte abweichend von § 950 Abs. 1 Satz 1, Abs. 2 BGB bis zur vollständigen Erfüllung der Zahlungsverpflichtungen gem. vorstehender Nr. 1 ausschließlich uns zu.
4. Erwerben wir Alleineigentum an der durch Verarbeitung entstandenen neuen Sache, so finden auf den Miteigentumsanteil die für die Vorbehaltsware geltenden Bestimmungen entsprechende Anwendung. Auch diese Sachen wird der Kunde für uns ohne Entgelt aufbewahren.
5. Der Kunde ist nur berechtigt, die gelieferten Waren im ordnungsgemäßen Geschäftsgang auch weiter zu veräußern, solange er sich nicht im Zahlungsverzug befindet. Bereits jetzt tritt der Kunde die ihm aus diesem Weiterverkauf gegen seinen Abnehmer zustehenden Forderungen oder sonstigen Vergütungsansprüche im vollen Umfang ab.
6. Wir verpflichten uns, die uns zustehenden Sicherheiten auf Verlangen des Kunden insoweit freizugeben, als der Wert unserer Sicherheiten die zu sichernden Forderungen um mehr als 20 % übersteigt.

§ 9 Sonderanfertigungen
1. Handelt es sich bei dem Vertragsgegenstand nicht um eine Ware aus dem jeweils aktuellen Lieferprogramm, kommt der Vertrag ausschließlich auf der Grundlage der von uns erstellten Auftragsbestätigung zustande.
2. Von uns angefertigte Konzepte, Zeichnungen und Beispielsrechnungen werden dem Kunden zur Prüfung und Bestätigung übergeben. Nach der Bestätigung durch den Kunden sind die Zeichnungen als Grundlage für den zu erstellenden Vertragsgegenstand verbindlich. Danach erfolgende Änderungen auf Wunsch oder Veranlassung des Kunden gehen zu dessen Lasten.
3. Der Kunde stellt sicher, dass die tatsächlichen auftragsrelevanten Maße bzw. Abmessungen vor Ort den Angaben in dem zugrundeliegenden Vertrag entsprechen. Ist dies nicht der Fall, sind wir nicht dazu verpflichtet, die vereinbarte Leistung zu erbringen, insbesondere, wenn die Ausführung nur mit unverhältnismäßigem zeitlichen, organisatorischen oder materiellen Mehraufwand erbracht werden kann. Führen wir die vereinbarte Leistung trotz der Abweichung aus, sind wir dazu berechtigt, den erforderlichen Mehraufwand in Rechnung zu stellen.
4. Soweit eine der beiden Vertragsparteien bei Vorliegen der Voraussetzungen des § 640 BGB eine Abnahme verlangt, ist spätestens innerhalb von 12 Werktagen der Abnahmetermin durchzuführen. Bei Abwesenheit einer der beiden Vertragsparteien ist das schriftliche Abnahmeprotokoll umgehend der abwesenden Vertragspartei zuzuleiten. Unsere Leistung gilt mit Ablauf von 12 Werktagen nach schriftlicher Mitteilung über die Fertigstellung des Werks und Aufforderung zur Abnahme als abgenommen, sofern Sie die Abnahme nicht innerhalb dieser Frist unter Angabe mindestens eines Mangels verweigert haben. Haben Sie die Leistung in Benutzung genommen, so gilt die Abnahme nach Ablauf von 6 Werktagen seit Beginn der Nutzung als erfolgt, sofern innerhalb dieser Frist keine Mängelanzeige erfolgt.
5. Konstruktionszeichnungen dürfen von dem Kunden nicht an Dritte weitergegeben oder diesen zugänglich gemacht werden. Der Kunde hat dafür Sorge zu tragen und einzustehen, dass dies auch durch seine Erfüllungsgehilfen beachtet wird. Bei Verletzung der Pflicht ist uns der Kunde zum Schadensersatz verpflichtet.

§ 10 Technische Beratungen
Technische Beratungen erfolgen unverbindlich und ohne Haftung. Der Vertragspartner ist insbesondere verpflichtet, technische Empfehlungen durch Sonderfachleute (z.B. Ingenieure /Architekten) für den konkreten Anwendungsfall selbst prüfen zu lassen, falls nicht ausdrücklich etwas anderes schriftlich und unter Vereinbarung eines gesonderten Honorars vereinbart ist. § 2 Ziff. 5 bleibt unberührt.

§ 11 Erfüllungsort und Gerichtsstand
Erfüllungsort für alle beiderseitigen Leistungen ist Rendsburg. Gerichtsstand, auch für Klagen im Wechsel- und Scheckprozess, ist Rendsburg, soweit der Kunde Kaufmann ist. Wir sind berechtigt, den Kunden an seinem allgemeinen Gerichtsstand oder am Ort der Lieferung zu verklagen.

§ 11 Anwendbares Recht
Für alle Rechtsstreitigkeiten zwischen dem Kunden und uns gilt ausschließlich das Recht der Bundesrepublik Deutschland unter Ausschluss des internationalen Kaufrechtsabkommens.

ACO Inotec GmbH

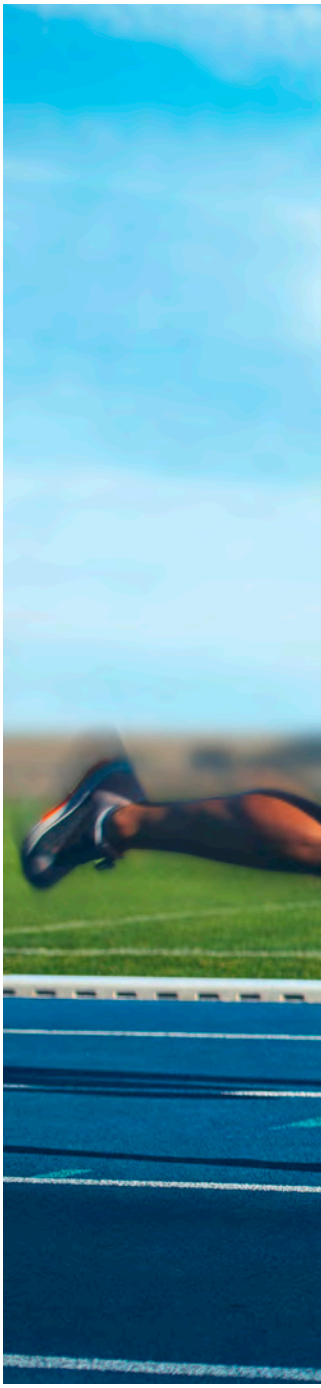

ACO SPORT® ist eine Marke der

ACO Inotec GmbH

Postfach 320
24755 Rendsburg
Am Ahlmannkai
24782 Büdelsdorf
Tel. 04331 354-600
Fax 04331 354-257
inotec@aco.com
www.inotec.biz
www.aco-sport.de

Niederlassung Ulm
Schulze-Delitzsch-Weg 12
89079 Ulm
Tel. 0731 6021398
Fax 0731 6021533

Niederlassung Leipzig
Zweenfurther Straße 10
04827 Gerichshain
Tel. 034292 632116
Fax 034292 632118

ACO. we care for water

IN 040/2021920 Sport 02/2023 Änderungen vorbehalten